



FIN-Project Nova-line 78/88
Alumínio-alumínio

Vivenda unifamiliar rural, Salerno

Elegância sólida com FIN-Project, FIN-Slide e FIN-Vista.

O conceito arquitetónico desta casa, que faz parte de uma exploração agrícola, alia o estilo rural local à linguagem arquitetónica contemporânea.

Esta obra nova, realizada em 2017, tem uma planta em forma de L. As grandes fachadas FIN-Vista, com expressões visuais estreitas e janelas Nova-line integradas no sistema modular, ajudam a aligeirar as linhas rústicas mais austeras. No rés do chão, as grandes portas de correr elevatórias com a estética tudo em vidro Cristal no lado interior criam um efeito de continuidade entre interior e exterior, deixando ainda entrar muita luz natural. As escadarias abrem-se igualmente ao exterior através de amplas aberturas envidraçadas, conferindo ao edifício uma refrescante transparência.

Por último, duas portas de entrada FIN-Door com painel de resina sintética no exterior completam o conjunto arquitetónico.

Tipo de edifício	Moradia unifamiliar
Ano de construção	2017
Tipo de intervenção	Obra nova
Projeto	Ti.Gi. ark studio di architettura
País	Itália
Zona	Campânia
Cidade	Pontecagnano Faiano
Fotógrafo	Tortorella Angelo



Saggese
Via delle Industrie, 21
84084 Fisciano
Itália
081 929198
info@saggese.it
www.saggese.it

Vivenda unifamiliar rural, Salerno

Elegância sólida com FIN-Project, FIN-Slide e FIN-Vista.

www.finstral.com/pt/referencias/vivenda-unifamiliar-rural-salerno/311-4233.html



Vivenda unifamiliar rural, Salerno

Elegância sólida com FIN-Project, FIN-Slide e FIN-Vista.

www.finstral.com/pt/referências/vivenda-unifamiliar-rural-salerno/311-4233.html



Vivenda unifamiliar rural, Salerno

Elegância sólida com FIN-Project, FIN-Slide e FIN-Vista.

www.finstral.com/pt/referências/vivenda-unifamiliar-rural-salerno/311-4233.html

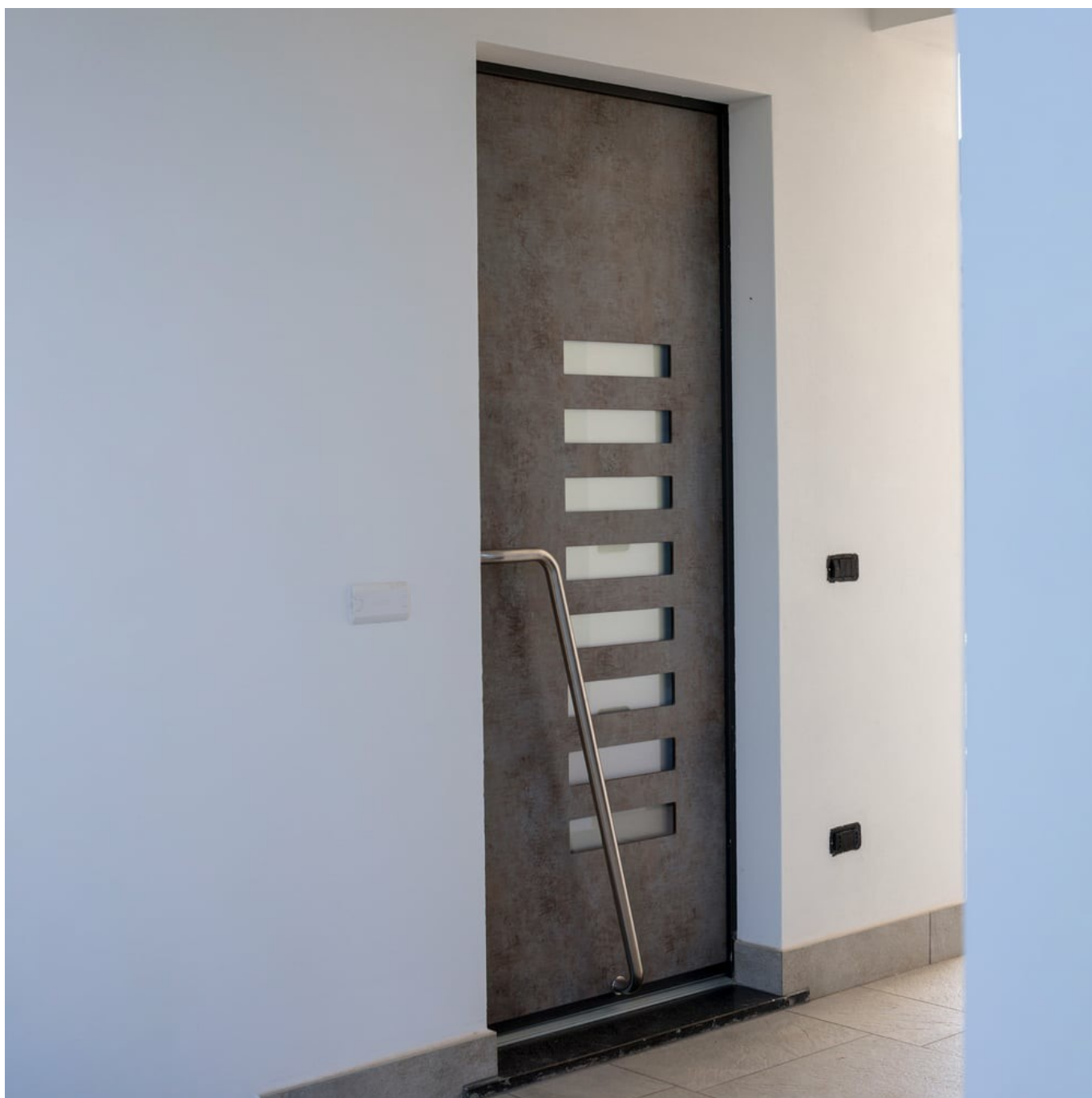

Vivenda unifamiliar rural, Salerno

Elegância sólida com FIN-Project, FIN-Slide e FIN-Vista.

www.finstral.com/pt/referências/vivenda-unifamiliar-rural-salerno/311-4233.html

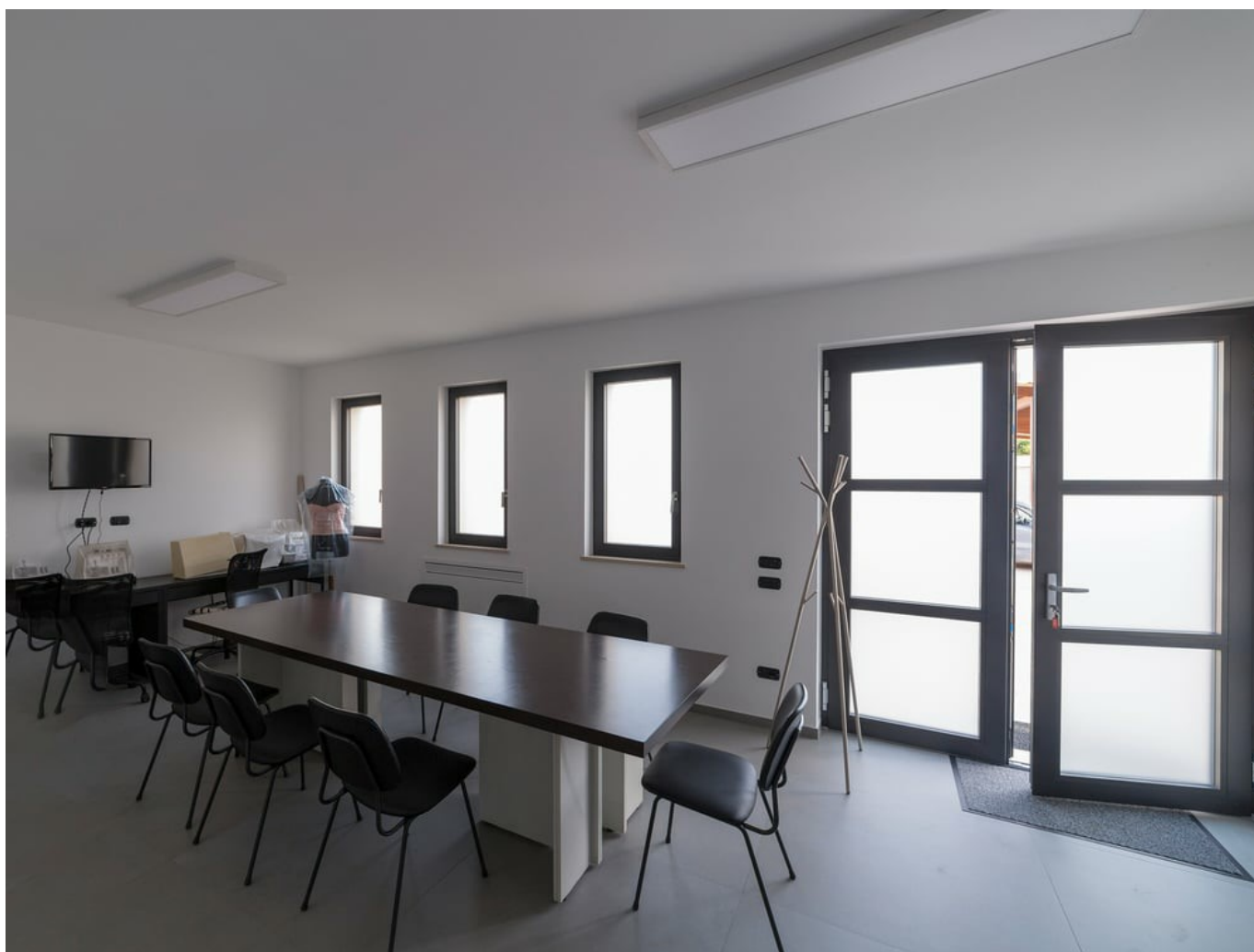

Vivenda unifamiliar rural, Salerno

Elegância sólida com FIN-Project, FIN-Slide e FIN-Vista.

www.finstral.com/pt/referências/vivenda-unifamiliar-rural-salerno/311-4233.html

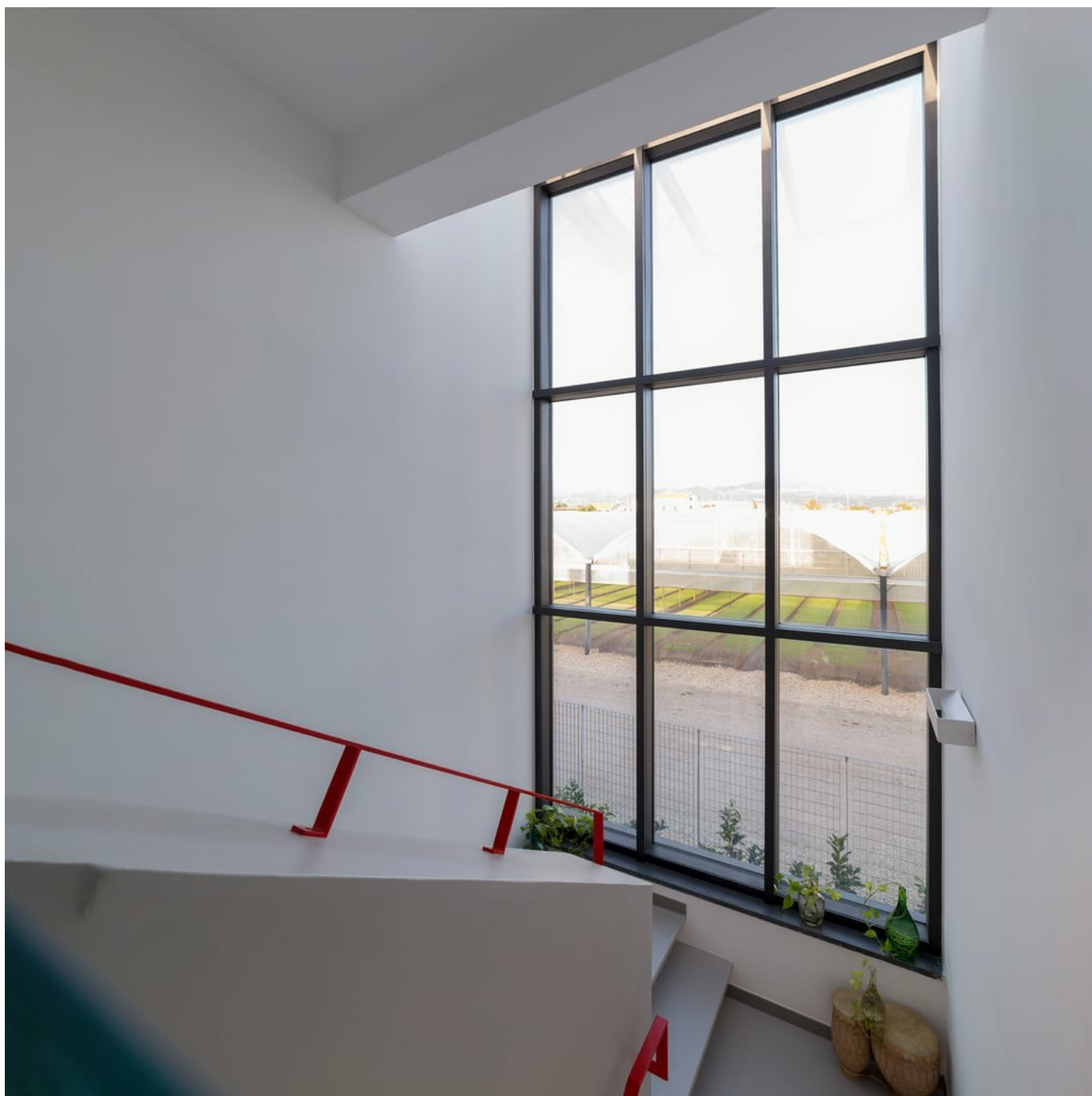

Vivenda unifamiliar rural, Salerno

Elegância sólida com FIN-Project, FIN-Slide e FIN-Vista.

www.finstral.com/pt/referências/vivenda-unifamiliar-rural-salerno/311-4233.html



Vivenda unifamiliar rural, Salerno

Elegância sólida com FIN-Project, FIN-Slide e FIN-Vista.

www.finstral.com/pt/referências/vivenda-unifamiliar-rural-salerno/311-4233.html



Produtos utilizados

U_w - Coeficiente de transmissão térmica do elemento de janela

R_w - Características de isolamento acústico de uma janela

npd - no performance determined (desempenho não determinado)

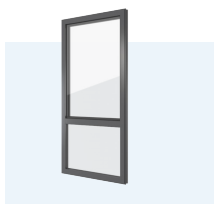

FIN-Project Nova-line 78/88

Alumínio-alumínio

U_w 1 folha em vidro duplo/triplo: 1,2 / 0,82 W/m²K

U_w 2 folhas em vidro duplo/triplo com batente móvel: 1,2 / 0,94 W/m²K

R_w standard: 38 (-2;-6) dB

R_w valor máximo: 45 (-1;-4) dB



FIN-Vista

Alumínio-alumínio

Sistema modular de montantes e travessas para fachadas em vidro. Compatível com todas as janelas, portas de correr e em harmónio.

Fichas técnicas do produto e mais informações em

www.finstral.com/variedade

Vivenda unifamiliar rural, Salerno

Elegância sólida com FIN-Project, FIN-Slide e FIN-Vista.

www.finstral.com/pt/referências/vivenda-unifamiliar-rural-salerno/311-4233.html